



ICHÉ INGENIERIE
BUREAU D'ÉTUDES TECHNIQUES D'INFRASTRUCTURES ROUTIÈRES ET D'OPÉRATIONS DE V.R.D.

AGENCE EN HAUTE-VIENNE La Monnerie 87150 CUSSAC
AGENCE EN DORDOGNE 37, rue Puits de la Barre 24470 ST PARDOUX LA RIVIERE
AGENCE EN CHARENTE Place du Pigeonnier 16380 MARTHON

Téléphone : 05 55 70 52 78 - Fax : 05 55 70 03 32 - E-Mail : a2i.ingenierie@gmail.com - Siret : 487 648 883 00022

Communauté de communes Val de l'Indre Brenne

1, Rue Jean Jaures - 36320 VILLEDIEU SUR INDRE
Tél : 02.54.26.91.11 - Fax : 02.54.26.94.10

Aménagement et remise aux normes de la déchetterie de Buzançais

Plan de repérage des dangers

Echelle :	Date :	Établi par :
1/250	26/04/2017	Clément VERCHERE
Indice	Date	Objet
A	26/07/16	ICPE
B	26/04/17	ICPE

Logiciel MENSURA

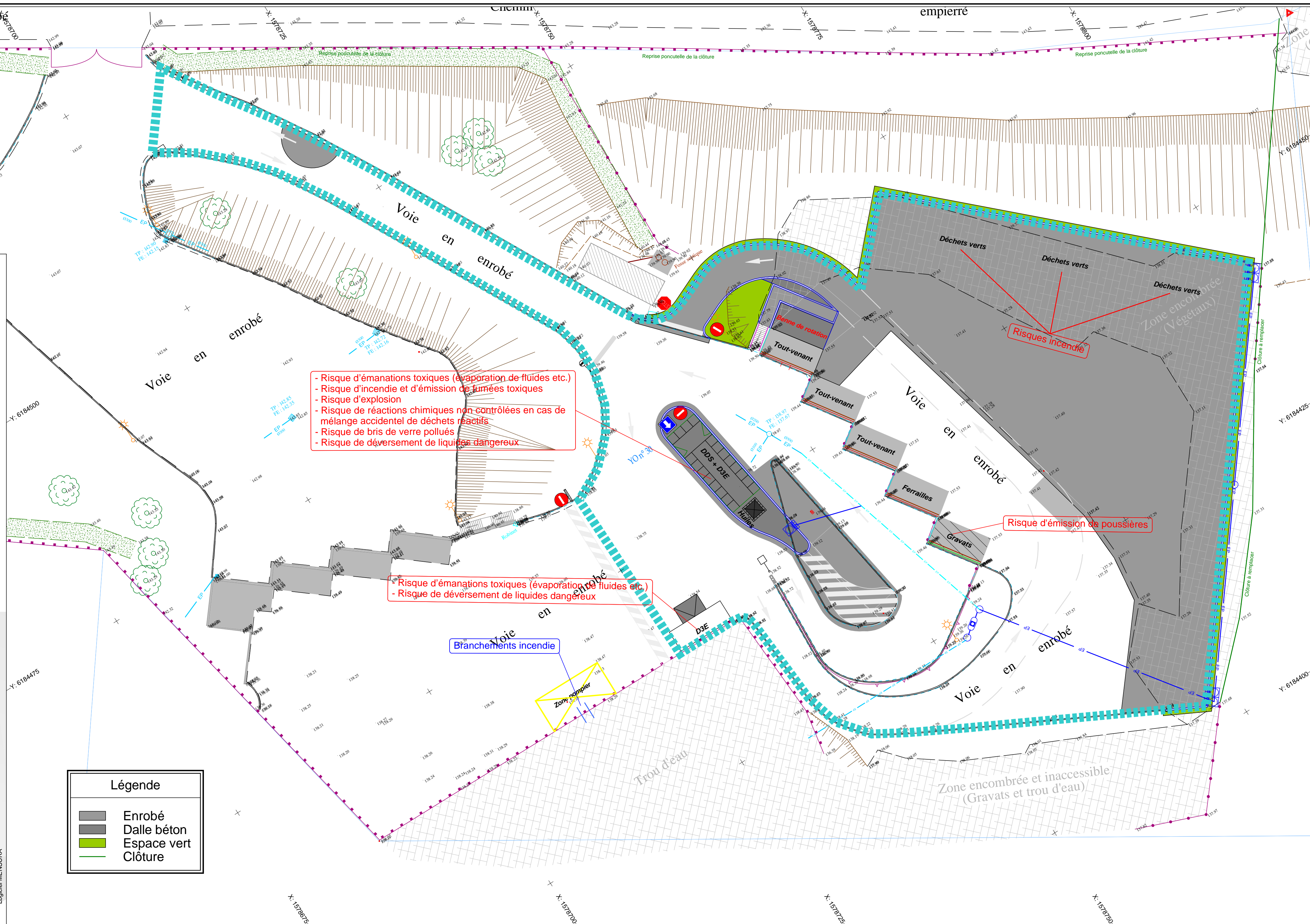

- Risque d'émanations toxiques (évaporation de fluides etc.)
- Risque d'incendie et d'émission de fumées toxiques
- Risque d'explosion
- Risque de réactions chimiques non contrôlées en cas de mélange accidentel de déchets réactifs
- Risque de bris de verre pollués
- Risque de déversement de liquides dangereux

- Risque d'émanations toxiques (évaporation de fluides etc.)
- Risque de déversement de liquides dangereux

Risque d'émission de poussières

Risques incendie

Légende	
	Enrobé
	Dalle béton
	Espace vert
	Clôture